

全警協eラーニング 基本操作マニュアル

2022年4月1日
一般社団法人 全国警備業協会

< Ver .1.1 >

～はじめに～

警備員指導教育責任者(管理者)に 受講開始前をお願いしたいこと

- ①受講票にID・パスワードが記載されていますので、受講者に受講票をお渡しください。システムの都合上、ID・パスワードの変更はできません。
- ②あらかじめ受講するコースを受講者に伝えておいてください。
- ③質疑応答できる環境を構築しておくことが必要です。日常の連絡手段(例:メール、SNS、電話等)で質疑応答ができるようにしておいてください。
- ④警備会社が管理する施設以外(例:自宅等)で受講する場合は、受講中に出される指示に従い、受講画面を撮影又はスクリーンショットし、受講終了後にEメール等で営業所に送信させる必要がありますので、アドレスや送信方法等について受講者と事前に打合せを行ってください。

■ 受講者がコンテンツを視聴する方法

コンテンツを視聴する手順を説明します。

全警協eラーニング入室～コンテンツ視聴

3

■ 警備員指導教育責任者(管理者)が受講進捗状況を確認する方法

警備員指導教育責任者(管理者)が受講者の受講進捗状況を確認する手順を説明します。

受講進捗状況の確認～CSV形式ファイルの抽出

10



受講者がコンテンツを視聴する方法

全警協eラーニング入室～コンテンツ視聴

受講票の確認



受講票の確認

全警協eラーニング
入室画面

ID・パスワード入力

受講するコースを選択

視聴する

自宅等の場合は撮影

受講票に表示されている受講者名がご自身であることを確認してください

※ <注意事項> ①に記載されている「指導教育責任者」とは、受講者が所属する営業所の警備員指導教育責任者です。このeラーニング上では「管理者」ともいいます。

全警協 e ラーニング受講票

No	項目名	内容
1	講習名	全警協 e ラーニング
2	受講者名	全国 太郎
3	ユーザーID	Z2212004002
4	パスワード	JAXKHUB8
5	受講期間	受講期間：2022年4月1日～2023年3月31日
6	受講サイトURL	https://www.kcc.knowledgewing.com/ajssa/

<注意事項>

- ①社外（自宅等）で受講する場合は、受講中に出される指示に従い画面を撮影又はスクリーンショットし受講終了後に指導教育責任者に送付してください。
- ②データ通信にかかる費用は、利用者負担となります。
- ③ユーザーIDを他人に教えることを禁止します。
- ④その他全警協 e ラーニングの適正な運用に支障を及ぼす不正行為を禁止します。

全警協eラーニング入室画面を開く



受講票の確認

全警協eラーニング
入室画面

ID・パスワード入力

受講するコースを選択

視聴する

自宅等の場合は撮影

「全警協eラーニング受講票」をデータでお持ちの場合は、「6 受講サイトURL」に表示されるURLをクリックしてください。「全警協eラーニング受講票」をデータでお持ちでない場合は、「6 受講サイトURL」に表示されるURLを直接、検索サイトに入力して検索してください。

全警協 e ラーニング受講票

No	項目名	内容
1	講習名	全警協 e ラーニング
2	受講者名	全国 太郎
3	ユーザーID	Z2212004002
4	パスワード	JAXKHUB8
5	受講期間	受講期間：2022年4月1日～2023年3月31日
6	受講サイトURL	https://www.kcc.knowledgewing.com/ajssa/

<注意事項>

- ①社外（自宅等）で受講する場合は、受講中に出される指示画面を
受講終了後に指導教育責任者に送付してください。
- ②データ通信にかかる費用は、利用者負担となります。
- ③ユーザーIDを他人に教えることを禁止します。
- ④その他全警協 e ラーニングの適正な運用に支障を及ぼす不正行為を禁止

一般社団法人 全国警備業協会
All Japan Security Service Association

システムステータス

ユーザーID

パスワード

ログイン

パスワードをお忘れの方 ▶ パスワード再発行

ユーザーIDをお忘れの方 ▶ ユーザーID照会

お知らせ

お知らせはありません

Powered by KnowledgeC@fe

ユーザーIDとパスワードを入力



受講票の確認

全警協eラーニング
入室画面

ID・パスワード入力

受講するコースを選択

視聴する

自宅等の場合は撮影

パソコン又はスマートフォンで開いたログイン画面に「全警協eラーニング受講票」にあるユーザーIDとパスワードを入力し、ログインボタンを押します。

全警協 e ラーニング受講票

2022/3/1

No	項目名	内容
1	講習名	全警協 e ラーニング
2	受講者名	全国 太郎
3	ユーザーID	Z2212004002
4	パスワード	JAXKHUB8
5	受講期間	受講期間：2022年4月1日～2023年3月31日
6	受講サイトURL	https://www.kss.knowledge.com/learn/

<注意事項>

- ①社外（自宅等）で受講する場合は、受講中に与えられる指示に従い画面を撮影又はスクリーンショットを撮影し、受講終了後に指導教育責任者に送信してください。
- ②データ通信にかかる費用は、利用者負担となります。
- ③ユーザーIDを他人に教えることを禁止します。
- ④その他全警協 e ラーニングの適正な運用に支障を及ぼす不正行為を禁止します。



システムステータス

ユーザーID

パスワード

ログイン

パスワードをお忘れの方 [パスワード再発行](#)

ユーザーIDをお忘れの方 [ユーザーID照会](#)

お知らせ

お知らせはありません

Powered by KnowledgeC@fe

受講するコースを選択する



受講できるコースがすべて表示されますので、指導教育責任者から指示されたコースの「受講する」ボタンを押してください。

The screenshot shows the user interface of the AJSSA e-learning portal. The user is logged in as '全国 太郎 様'. The page displays a list of courses under the heading '受講中コース一覧'. The '受講する' (Enroll) buttons for the first four courses are highlighted with a red box, and a hand cursor is pointing at the bottom-most button.

Course Title	Course Code	Enrollment Period	Enrollment Number	Progress	Action
eラーニング 新任教育用10時間 (1号警備)	ajssa2201	2022/03/10 - 2023/03/31	K22031014103601	進捗: 50%	受講する
eラーニング 新任教育用10時間 (2号警備)	ajssa2202	2022/03/14 - 2023/03/31	K2203150095501	進捗: 0%	受講する
eラーニング 新任教育用5時間 (1号警備 (機械資格者が機械警備業務に従事する場合))	ajssa2203	2022/03/16 - 2023/03/31	K2203160226701	進捗: 0%	受講する
eラーニング 新任教育用2時間 (1号警備機械資格者が警備業務経験者であって機械警備業務に従事する場合)	ajssa2204	2022/03/16 - 2023/03/31	K2203160640501	進捗: 0%	受講する

コンテンツの視聴

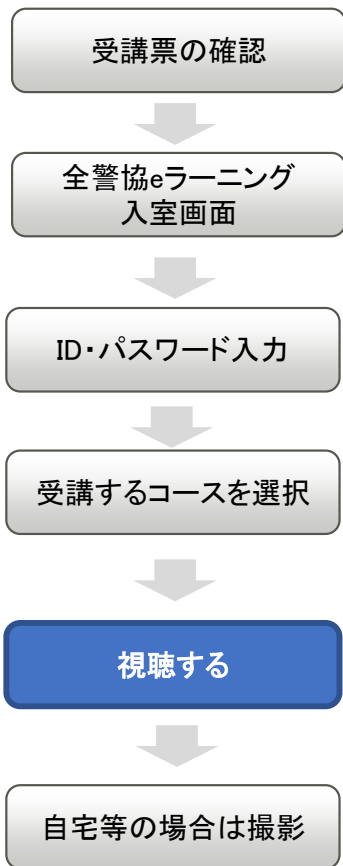

初回視聴時は、早送りや巻き戻しができませんが、一時停止はできます。
一時停止をする場合は、画面をクリックしてください。最後まで視聴すれば、受講完了となります。
再視聴時は、早送りや巻き戻しができますので、必要に応じて、ご活用ください。

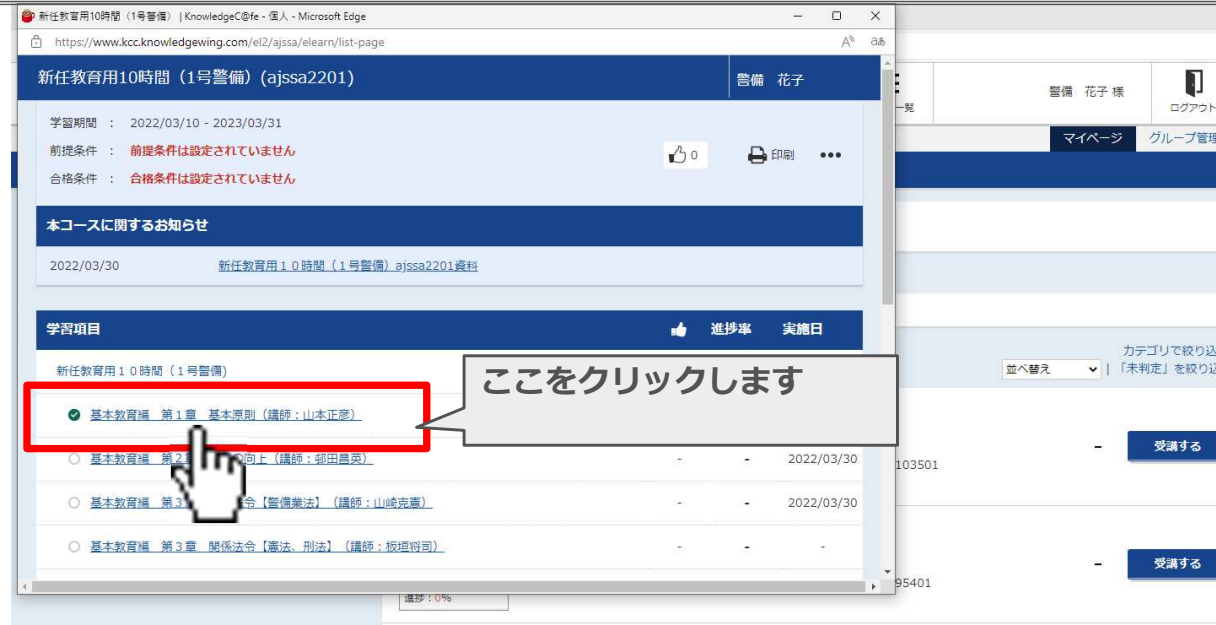

画面をクリックすると再生します。

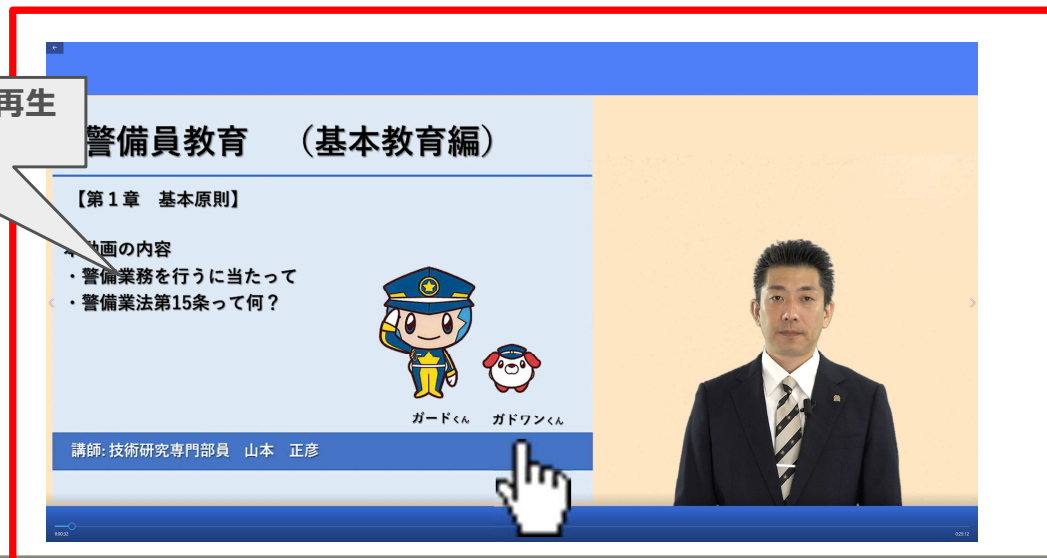

コンテンツの視聴

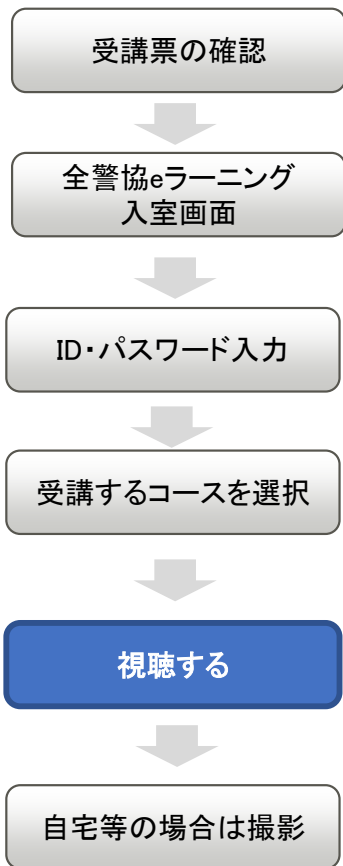

視聴を一時停止し、翌日等に視聴開始する場合、「中断」をクリックすれば、どこから再開すれば良いのかわかりやすくなります。必要に応じて、ご活用ください。



警備会社が管理する施設以外で受講する場合

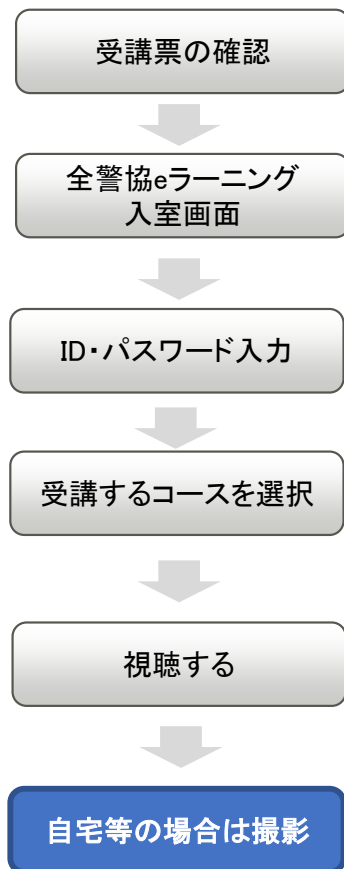

警備会社が管理する施設以外（自宅等）で受講する場合は、この画面が出てきたときに受講画面を撮影又はスクリーンショットし、受講終了後にEメール等で営業所に送信させる必要があります
この画面は、10秒程度静止していますが、必要に応じて一時停止して撮影又はスクリーンショットしてください。（撮影又はスクリーンショットに失敗した場合は、一度、最後まで受講した後に、再視聴し、この画面まで早送りして撮影又はスクリーンショットしてください。）

撮影又はスクリーンショットした画面を受講終了後に営業所の指導教育責任者にメール等で送付します。
アドレスや送信方法等については、指導教育責任者に事前に確認しておいてください。

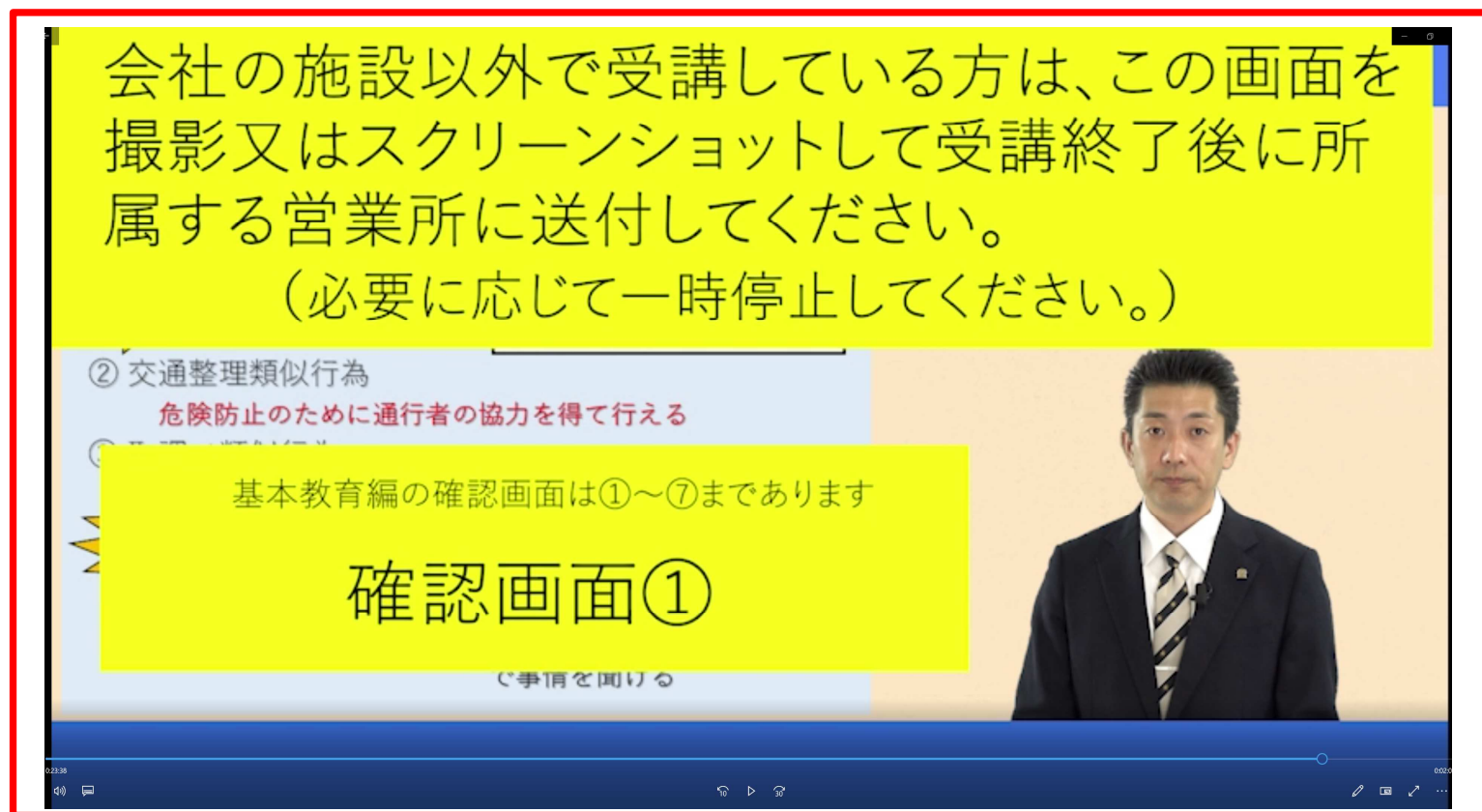

警備員指導教育責任者(管理者)が 受講進捗状況を確認する方法

受講進捗状況の確認～CSV形式ファイルの抽出

eラーニング成績参照でコース別に詳細状況を確認



全警協eラーニング
入室画面

eラーニング成績
参照画面へ

成績情報を参照したい
コースを選択する

メンバの成績を
画面で確認する

グループの成績情報を
CSV出力して確認する

「全警協eラーニング受講票」をデータでお持ちの場合は、「6 受講サイトURL」に表示されるURLをクリックしてください。「全警協eラーニング受講票」をデータをお持ちでない場合は、「6 受講サイトURL」に表示されるURLを直接、検索サイトに入力して検索してください。

全警協 e ラーニング受講票

No	項目名	内容
1	講習名	全警協 e ラーニング
2	受講者名	警備花子
3	ユーザーID	Z2212004001
4	パスワード	JJLNSBAR
5	受講期間	受講期間：2022年4月1日～2023年3月31日
6	受講サイトURL	http://www.aissa.or.jp/materials/dvd/b005/

<注意事項>

- ①社外（自宅等）で受講する場合は、受講中に出される指示に従い画面を撮影していただく場合があります。受講終了後に指導教育責任者に送付してください。
- ②データ通信にかかる費用は、利用者負担となります。
- ③ユーザーIDを他人に教えることを禁止します。
- ④その他全警協 e ラーニングの適正な運用に支障を及ぼす不正行為を禁止します。

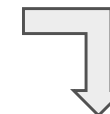

一般社団法人 全国警備業協会
All Japan Security Service Association

システムステータス

ユーザーID

パスワード

ログイン

パスワードをお忘れの方 ▶ パスワード再発行
ユーザーIDをお忘れの方 ▶ ユーザーID照会

お知らせ

お知らせはありません

Powered by KnowledgeC@fe

eラーニング成績参照でコース別に詳細状況を確認



全警協eラーニング
入室画面

eラーニング成績
参照画面へ

成績情報を参照したい
コースを選択する

メンバの成績を
画面で確認する

グループの成績情報を
CSV出力して確認する

ログインすると「マイページ」が開きますが、「グループ管理者」をクリックしてください。

owledgeC@fe操作マニュアル 受 | +

一般社団法人 全国警備業協会
All Japan Security Service Association

警備花子 様

メニュー一覧

マイページ

グループ管理者

受講履歴管理 ヘルプ

グループメンバ受講状況サマリ

最新の受講状況を表示する

条件を指定して検索する

Powered by KnowledgeC@fe

eラーニングの詳細な受講結果を確認したいときは、
「受講履歴管理」メニューの「eラーニング成績参照」機能を使います。

一般社団法人 全国警備業協会
All Japan Security Service Association

警備花子 様

メニュー一覧

マイページ

グループ管理者

受講履歴管理 ヘルプ

- ▶ 受講履歴参照
- ▶ eラーニング成績参照

最新の受講状況を表示する

条件を指定して検索する

Powered by KnowledgeC@fe

eラーニング成績参照でコース別に詳細状況を確認



全警協eラーニング
入室画面

eラーニング成績
参照画面へ

成績情報を参照したい
コースを選択する

メンバーの成績を
画面で確認する

グループの成績情報を
CSV出力して確認する

一般社団法人 全国警備業協会
All Japan Security Service Association

警備花子 様

ログアウト

マイページ グループ管理者

受講履歴管理 ヘルプ

グループ管理者トップ > 受講履歴管理 > eラーニング学習履歴参照 コース選択

eラーニング学習履歴参照 コース選択

コース検索

コースコード

コース名

コース日程の開始日 / / - / /

コース日程の終了日 / / - / /

表示条件 中止コースを除く

表示期間 学習終了日が2019/04/01以降
 学習終了日が2019/03/31以前

Q 検索

< グループ管理 戻る

Powered by KnowledgeC@fe

コース名などを指定してコース検索が行えます。
特に何も指定しない場合は確認可能なすべての
コースが表示されます。

eラーニング成績参照でコース別に詳細状況を確認



全警協eラーニング
入室画面

eラーニング成績
参照画面へ

成績情報を参照したい
コースを選択する

メンバの成績を
画面で確認する

グループの成績情報を
CSV出力して確認する

受講履歴管理 ユーザ管理 ヘルプ

[グループ管理者トップ](#) > 受講履歴管理 > eラーニング学習履歴参照 コース選択

eラーニング学習履歴参照 コース選択

コース検索

コースコード

コース名

コース日程の開始日 / / - / /

コース日程の終了日 / / - / /

検索結果

検索結果の一覧が
表示されます。

一覧表示件数: 10件中 1件目~10件目表示 表示件数: 20

コース名 (コースコード)

新任教育用 10時間 (1号警備) (ajssa2201)

新任教育用 10時間 (2号警備) (ajssa2202)

新任教育用 5時間 (1号警備 (機械資格者が機械警備業務に従事する場合)) (ajssa2203)

新任教育用 2時間 (1号警備機械資格者が警備業務経験者であって機械警備業務に従事する場合)) (ajssa2204)

新任教育用 5時間 (1号警備 (1号警備業務の経験者であって1号警備業務に従事する場合)) (ajssa2205)

新任教育用 5時間 (2号警備 (2号警備業務の経験者であって2号警備業務に従事する場合)) (ajssa2206)

新任教育用 8時間 (1号警備 (1号警備業務以外の警備業務の経験者であって1号警備業務に従事する場合)) (ajssa2207)

新任教育用 8時間 (2号警備 (2号警備業務以外の警備業務の経験者であって2号警備業務に従事する場合)) (ajssa2208)

現任教育用 6時間 (1号警備) (ajssa2209)

現任教育用 6時間 (2号警備) (ajssa2210)

選択



選択

選択

選択

選択

選択

選択

選択

成績情報を参照したい
コースを選択します。

[< グループ管理者トップへ戻る](#)

eラーニング成績参照でコース別に詳細状況を確認

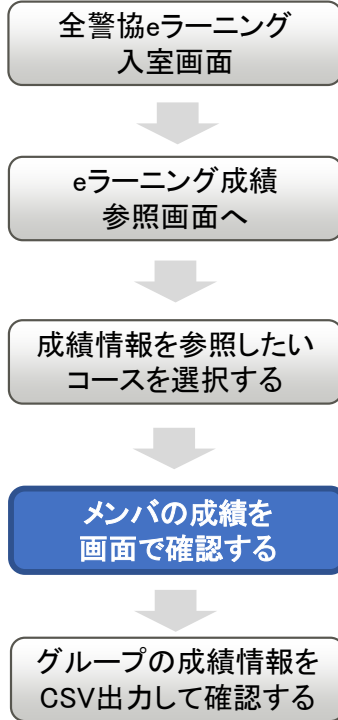

eラーニング学習履歴参照 日程選択

コース情報
コース名 (コースコード) 新任教育用10時間 (1号警備) (ajssa2201)

日程一覧
※開催済みのコース日程のみ表示しています。
一覧表示件数: 1件

全選択	日程
<input type="checkbox"/>	2022/03/10 - 2023/03/31
<input checked="" type="checkbox"/>	2022/03/10 - 2023/03/31

ここがクリックできるようになります。

クリックすると...

選択した日程の学習履歴を表示 >

コース情報
コース名 (コースコード) 新任教育用10時間 (1号警備) (ajssa2201)
日程 2022/03/10 - 2023/03/31

コース単位
すべて閉じる すべて開く
新宿警備隊大宮支店 (Z22120)

全選択	グループ名	受講総数 (名)	未受講	受講中	受講完了	期間終了	詳細
<input type="checkbox"/>	新宿警備隊大宮支店	2	0	2	0	0	<input type="button" value="詳細"/>

メンバの受講状況が表示されます。

詳細ボタンでさらに詳しい状況を確認できます。

受講総数(名)は、受講登録している人数、未受講数(名)は、一度も学習していない人数、受講中数(名)は、現在学習中の人数です。

< 日程選択へ戻る

eラーニング成績参照でコース別に詳細状況を確認



ng.com/elearn/ajssa/elearn-statistics/read-course-detail-page

一般社団法人 全国警備業協会
All Japan Security Service Association

メニュー一覧

警備 花子 様

ログアウト

マイページ

グループ管理者

受講履歴管理 ヘルプ

グループ管理者トップ > 受講履歴管理 > eラーニング学習履歴参照 コース単位 詳細情報

eラーニング学習履歴参照 コース単位 詳細情報

コース情報

コース名 (コースコード) 新任教育用 10 時間 (1号警備) (ajssa2201)

日程 2022/03/10 - 2023/03/31

詳細情報

グループコード Z2212002

グループ名 新宿警備株式会社

個別表示ボタンでさらに詳しく確認できます。

グループ名	日程	受講者ID	受講者名	最終学習日時	受講状況	完了条件					
						学習	テスト	レポート	アンケート	フォーラム	
新宿警備株式会社	2022/03/10 - 2023/03/31	keibihanako	警備 花子	2022/03/30 14:31:15	受講中	-	-	-	-	-	個別表示
新宿警備株式会社	2022/03/10 - 2023/03/31	zennkokutarou	全国 太郎	2022/03/30 14:39:55	受講中	-	-	-	-	-	個別表示

テスト成績詳細をエクスポート

メンバ個別の受講状況が一覧表示されているので、誰が「未受講」で、誰が「受講中」かが確認できます。完了条件の各項目は、合格条件が設定されていないため「-」となります。

eラーニング成績参照でコース別に詳細状況を確認



グループ名(グループコード) 新宿警備部大宮支店 (72212002)
 受講者氏名 **このような個別の詳細情報を全員分確認したいときは、CSV出力を使うと便利です。グループごとの集計画面(2画面前)に戻ります。**

学習履歴

コース名(コースコード)	新任教育用10時間(1号警備)
学習期間	2022/03/10 - 2023/03/31
教材タイプ	KnowledgeC@fe形式
受講状況	受講中
学習開始日時	2022/03/10 18:53:27
最終学習日時	2022/03/30 14:39:55
全学習時間	03:38:08
学習回数	69回

学習開始日時欄には、このコースを初めて学習した日時が表示されます。

全学習時間欄には、このコースを学習した合計時間が表示されます。

学習回数欄には、このコースを学習した回数(目次項目のクリック数)が表示されます。

学習進捗

学習項目名	進捗率	学習項目数
基本教育編 第1章 基本原則(講師:山本正彦)	100%	1/1
基本教育編 第2章 資質の向上(講師:卯田昌英)	100%	1/1
基本教育編 第3章 関係法令【警備業法】(講師:山崎克憲)	100%	1/1
基本教育編 第3章 関係法令【憲法、刑法】(講師:板垣将司)	100%	1/1
基本教育編 第3章 関係法令【刑事法~消防法】(講師:中村明美)	100%	1/1
基本教育編 第4章 事故発生時の措置(講師:大沼哲)	0%	0/1
基本教育編 第5章 護身の方法(講師:山内昌士)	100%	1/1
業務別教育編 第1章 出入管理業務等(講師:山本正彦)	0%	0/1

学習進捗欄では、章ごとなどの学習進捗状況が表示されます。

[< コース単位 詳細情報へ戻る](#)

eラーニング成績参照でコース別に詳細状況を確認

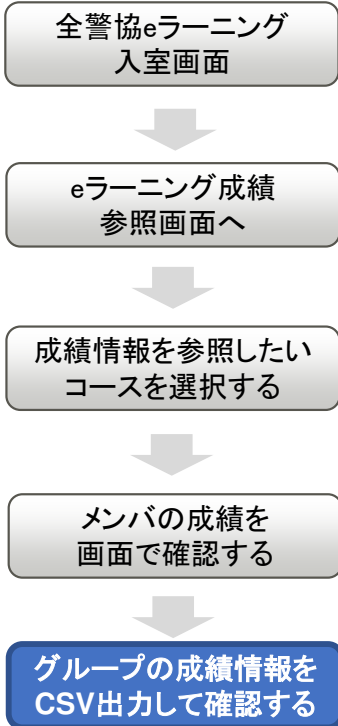

一般社団法人 全国警備業協会
All Japan Security Service Association

メニュー一覧

警備 花子 様

ログアウト

マイページ

グループ管理者

受講履歴管理 ヘルプ

[グループ管理者トップ](#) > [受講履歴管理](#) > [eラーニング学習履歴参照](#) コース単位 詳細情報

eラーニング学習履歴参照 コース単位 詳細情報

コース情報

コース名 (コースコード) 新任教育用10時間 (1号警備) (ajssa2201)

日程 2022/03/10 - 2023/03/31

詳細情報

グループコード Z2212002

グループ名 新宿警備株式会社

一覧表示件数: 2件中 1件目~2件目表示 表示件数: 20

グループ名	日程	受講者ID	受講者名	最終学習日時	受講状況	完了条件					
						学習	テスト	レポート	アンケート	フォーラム	
新宿警備株式会社	2022/03/10 - 2023/03/31	keibihanako	警備 花子	2022/03/30 14:31:15	受講中	-	-	-	-	-	個別表示
新宿警備株式会社	2022/03/10 - 2023/03/31	zennkokutarou	全国 太郎	2022/03/30 14:39:55	受講中	-	-	-	-	-	個別表示

テスト成績詳細をエクスポート

< コース単位 グループ集計へ戻る

Powered by KnowledgeC@fe

eラーニング成績参照でコース別に詳細状況を確認



全警協eラーニング
入室画面

eラーニング成績
参照画面へ

成績情報を参照したい
コースを選択する

メンバーの成績を
画面で確認する

グループの成績情報を
CSV出力して確認する

受講履歴管理 ヘルプ

グループ管理者トップ > 受講履歴管理 > eラーニング学習履歴参照 コース単位 グループ集計

eラーニング学習履歴参照 コース単位 グループ集計

コース情報

コース名 (コースコード) 新任教育用10時間 (1号警備) (ajssa2201)
日程 2022/03/10 - 2023/03/31

コース単位

すべて閉じる すべて開く

▼ 新宿警備株式会社大宮支店 (Z221200)

CSV出力したいグループ
を選択します。

一覧表示件数: 1件中 1件目~1件目表示 表示件数: 20

全選択	グループ名	受講総数 (名)	未受講	受講中	受講完了	期間終了	
<input type="checkbox"/>	新宿警備株式会社大宮支店	2	0	2	0	0	詳細

選択したグループの学習履歴情報をエクスポート

< 日程選択へ戻る

Powered by KnowledgeC@fe

eラーニング成績参照でコース別に詳細状況を確認



全警協eラーニング
入室画面

eラーニング成績
参照画面へ

成績情報を参照したい
コースを選択する

メンバの成績を
画面で確認する

グループの成績情報を
CSV出力して確認する

受講履歴管理 ヘルプ

グループ管理者トップ > 受講履歴管理 > eラーニング学習履歴参照 コース単位 グループ集計

eラーニング学習履歴参照 コース単位 グループ集計

コース情報

コース名 (コースコード) 新任教育用10時間 (1号警備) (ajssa2201)
日程 2022/03/10 - 2023/03/31

コース単位

すべて閉じる すべて開く 一覧表示件数: 1件中 1件目~1件目表示 表示件数: 20

全選択	グループ名	受講総数 (名)	未受講	受講中	受講完了	期間終了	
<input type="checkbox"/>	新宿警備株式会社	2	0	2	0	0	詳細

選択したグループの学習履歴情報をエクスポート

CSV出力できるボタンがクリック可能になります。

< 日程選択へ戻る

Powered by KnowledgeC@fe

eラーニング成績参照でコース別に詳細状況を確認

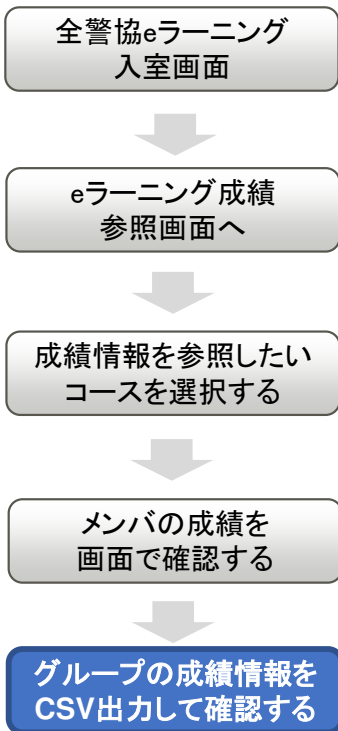

選択したグループの受講情報をエクスポート

文字コード SJIS-win UTF-8

閉じる

指定した条件でエクスポート

クリックします。

注) 文字コードは、日本語コースの場合は、特に意識しなくて構いません。万が一、出力したCSVが文字化けしていた場合はUTF-8を選択してエクスポートしなおしてください。

Powered by KnowledgeC@fe

eラーニング成績参照でコース別に詳細状況を確認

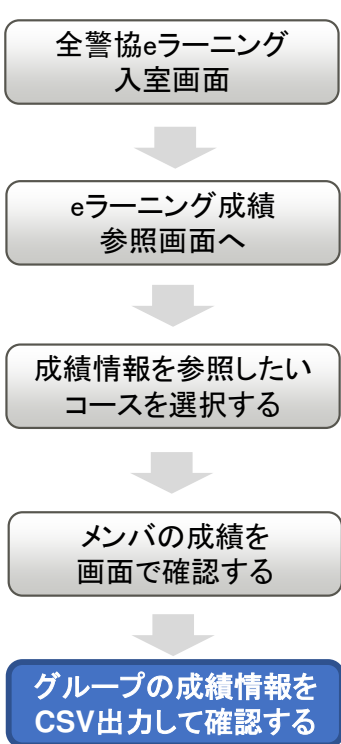

「ファイルのダウンロード」が表示されます。
任意の場所に保存し、ファイルを開きます。

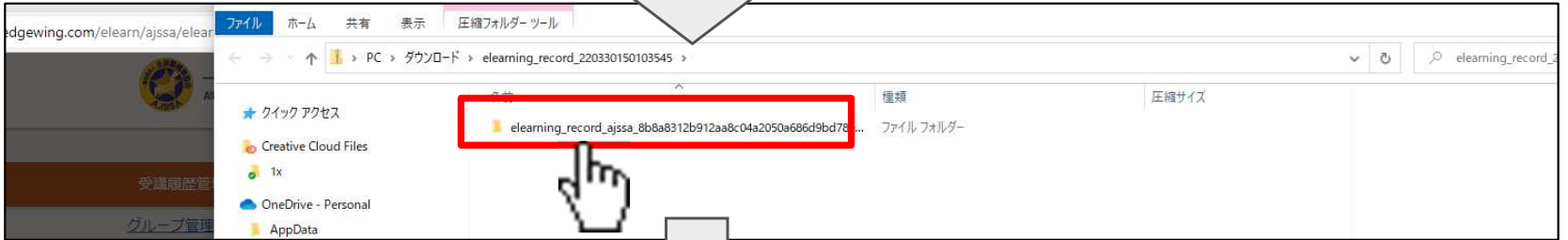
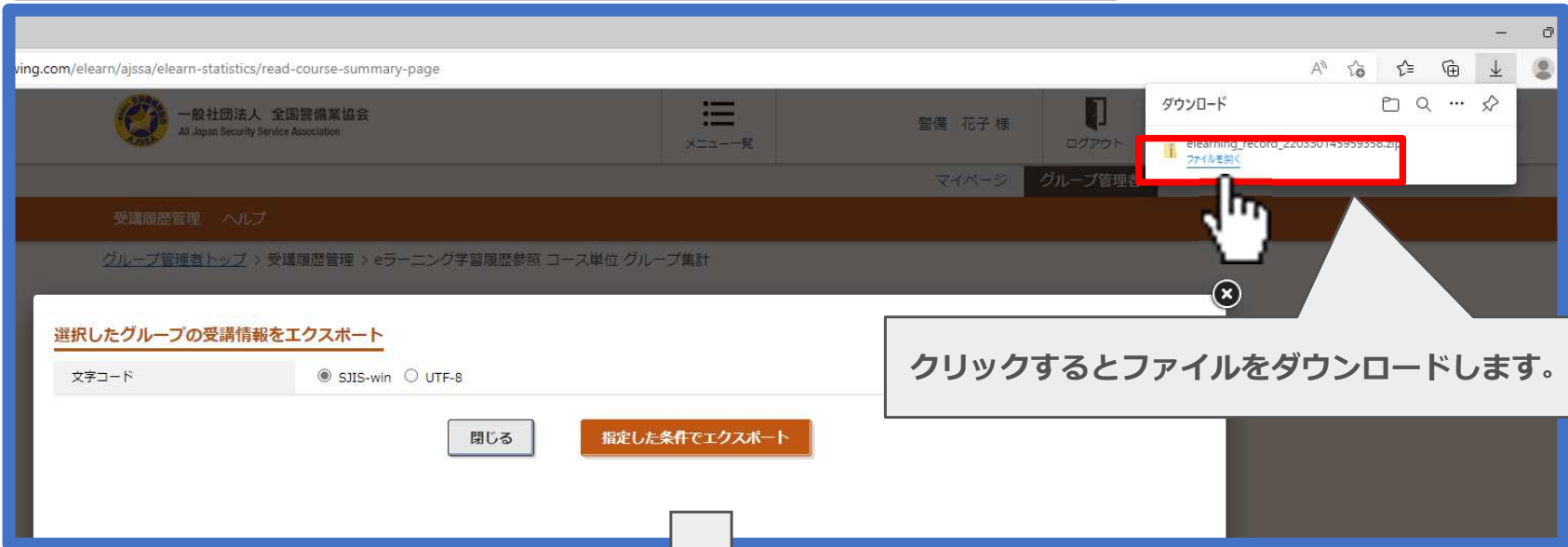

eラーニング成績参照でコース別に詳細状況を確認



全警協eラーニング
入室画面

eラーニング成績
参照画面へ

成績情報を参照したい
コースを選択する

メンバーの成績を
画面で確認する

グループの成績情報を
CSV出力して確認する

CSVファイルの内容が表示されます。
eラーニング成績参照で個別に詳細表示されていた内容が全員分まとめて記載
されています。

受講者情報		受講履歴情報		学習進捗率														
グループID	受講者氏名	コースコード	コース名	コース日程	コース日	教材タイプ	受講状況	学習開始日	最終学習日	全学習時間	学習回数	基本教育編	基本教育編	基本教育編	基本教育編	基本教育編	基本教育編	基本教育編
Z2212002	新宿警備隊 keibihana	警備	花子ajssa2201	新任教育月	#####	#####	Knowledg	受講中	#####	#####	0:41:52	15	100	0	0	0	0	0
Z2212002	新宿警備隊 zennkokut	全国	太田ajssa2201	新任教育月	#####	#####	Knowledg	受講中	#####	#####	3:38:08	69	100	100	100	100	100	100

KC_RECORD_ajssa2201_46828 [読み取り専用] - Excel									
基本教育編 第1章 基本原則 (講師:山本正彦) (学習項目数:1)									
学習進捗率	基本教育編	基本教育編	基本教育編	基本教育編	基本教育編	基本教育編	基本教育編	基本教育編	基本教育編
69									

クリックします。
「学習項目」は、CSVデータの上部でご確認いただけます。

【CSVの読み方】

- ・全学習時間：テスト、アンケート等を除く学習時間の累計です。
- ・学習回数：テスト、アンケート等を除く学習回数の累計です。
- ・学習進捗率：「0」又は「100」が表示されます。該当する学習項目の学習進捗率が「100」のもの、教育を終えたものです。教育実施簿等の教育時間の入力、「全警協eラーニングコース一覧表」をご参照ください。

ご不明な点がありましたら下記までお問合せください。

(一社)全国警備業協会
eラーニング運営事務局

TEL 03-3342-5823

